

Parada 10

Manning House

Manning House, donde se puede tomar la mejor cerveza del campus, ofrece una gran variedad de comidas y también sirve como Centro de Acceso para todas las consultas relacionadas con el Centro de Estudiantes de la Universidad. El Manning Bar, ubicado en el último piso de Manning House, no solo es un excelente lugar para relajarse junto con amigos después de clase, sino que también es el sitio donde se realizan algunas de las grandes fiestas de la Universidad, entre ellas las fiestas de principio y fin de semestre, la fiesta de la O-Week (Semana de orientación) y las fiestas del festival de Verge; también se realiza allí la Competencia de Bandas del USU (Centro de Estudiantes).

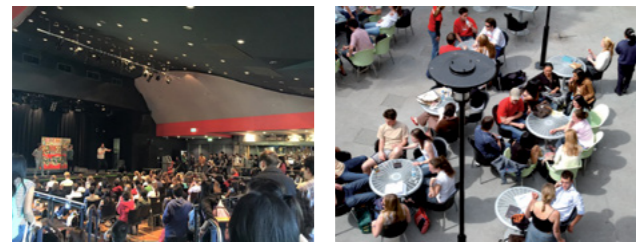

Parada 11

Arena Sports Centre

En el Arena Sports Centre hay un gimnasio, la pared para escalar Ledge Climbing Wall, canchas de squash, una clínica deportiva y el café Ralph's. Puede tomar un descanso y beber un rico café acompañado de buenas opciones de comida antes de continuar con su recorrido.



Parada 12

Centro Charles Perkins

La sede de investigación y educación del Centro Charles Perkins es un edificio moderno de 49.500 metros cuadrados, diseñado para fomentar la colaboración y el desarrollo de nuevas formas de pensamiento. La sede cumplirá una función fundamental en el fomento de la colaboración y la investigación multidisciplinaria, ya que funcionará como centro de investigación y educación.



Parada 13

Wesley College, the Women's College, St Paul's College y St Andrew's College

En el campus hay seis facultades con residencia, incluidas las facultades Sancta Sophia y St John's, que se encuentran cerca del RPA. Todas estas facultades proveen una sólida comunidad interuniversitaria en las áreas de deportes (Rawson y Rosebowl), bellas artes (Palladian Cup) y oratoria (Oratoria Interuniversitaria), entre otras.



Parada 14

Sydney University Village (SUV)

La SUV se encuentra en el campus Camperdown de la Universidad, de manera que está a pocos pasos de los salones de clase y también en el centro de Newtown. En la villa, hay muchas actividades para mantener a los residentes entretenidos, informados y saludables. La villa tiene una vida social muy activa: hay barbacoas, actividades nocturnas con juegos de preguntas y respuestas y micrófono abierto. Los residentes pueden participar en cursos donde aprenden cómo conducirse en la universidad, finanzas y presupuestos y también pueden participar en el programa "calles seguras".



Por supuesto, estas son solo algunas de las grandes cosas que se pueden ver en el campus de la Universidad de Sídney. Puede recorrer el área como lo desee y descubrir todo lo que la universidad tiene para ofrecer.

Para recibir más información acerca de la Universidad, incluso información acerca de nuestros cursos, costos, procedimientos de ingreso y cualquier otro tema de su interés, visite nuestro sitio web: sydney.edu.au

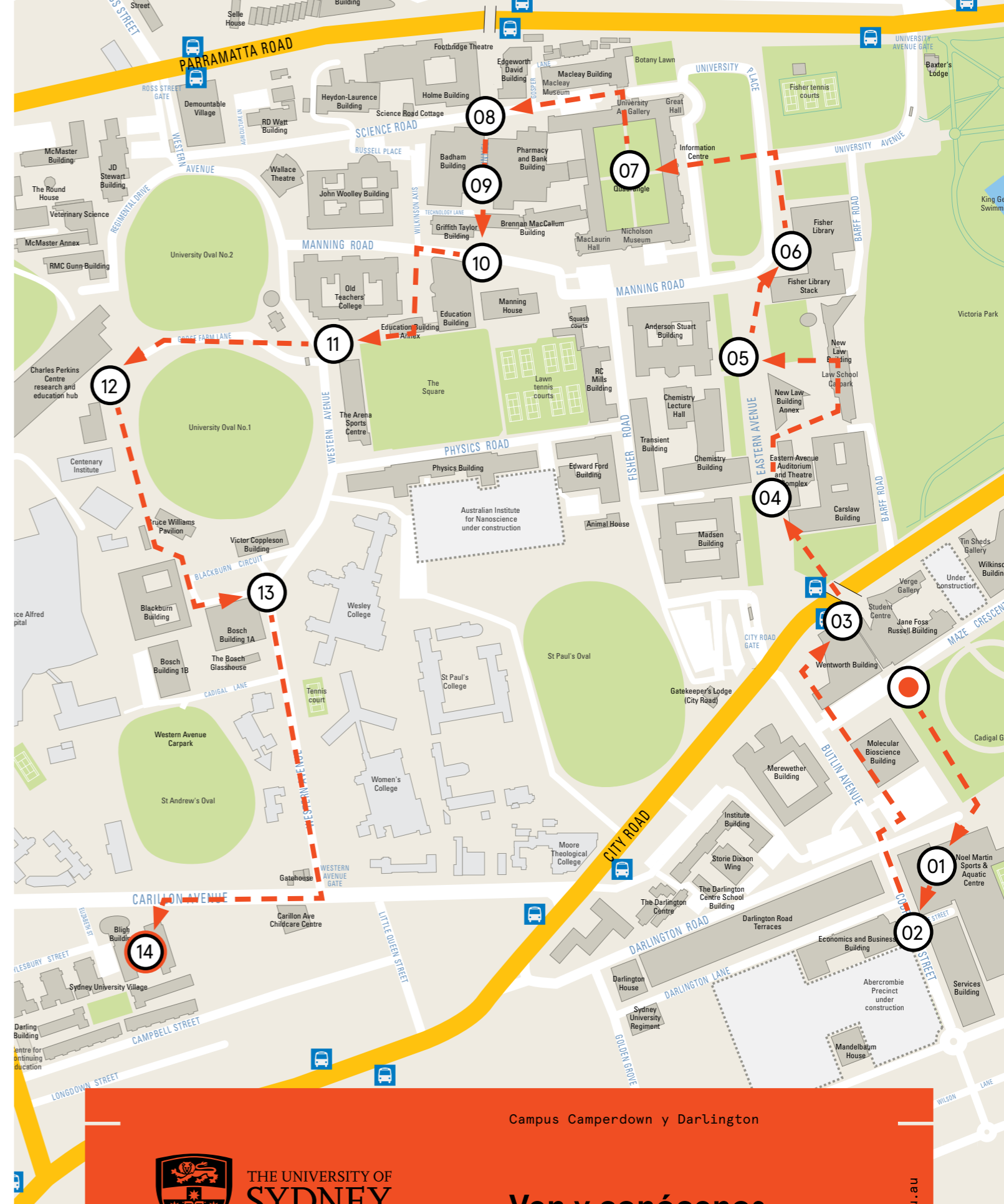

Campus Camperdown y Darlington

Ven y conócenos
Visita autoguiada

sydney.edu.au

Bienvenido al campus de la primera universidad de Australia. Como verá, la Universidad está siempre llena de estudiantes y personal que entran y salen de las clases, visitan la biblioteca, se relajan en el parque o beben algo con amigos en Manning Bar. Dado que hay gran cantidad de edificios y cosas interesantes para ver en el campus, tuvimos que elegir solo algunos para describir. Usted puede recorrer el campus a su gusto. Use su mapa, su guía y visite libremente la universidad.

Parada 01

Centro deportivo y acuático de la universidad (Sports & Aquatic Centre)

El Centro acuático tiene una gran cantidad de instalaciones, entre ellas una piscina cubierta climatizada, canchas de squash, canchas de tenis, salones para clases grupales de gimnasia, consultorios para evaluaciones de salud y un gimnasio con modernos equipos. Es un lugar excelente para mantenerse en forma: incluya en su mochila un par de zapatillas y concurra después de sus clases. Puede tomar una breve clase de gimnasia o realizar un entrenamiento intenso y divertido en grupo.

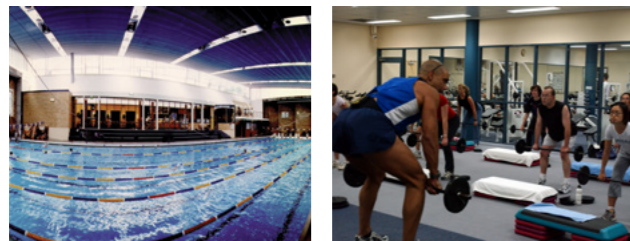

Parada 02

Edificios de Economía y Negocios y Edificio Merewether

El Edificio Merewether y el Edificio de Economía y Negocios son los lugares donde trabaja la gran mayoría del personal de la Facultad de Negocios de la Universidad de Sydney y allí se encuentran la mayoría de sus instalaciones. En el Edificio Merewether se encuentran las oficinas de los profesores y tutores. Allí los alumnos pueden visitar a sus profesores y tutores en los horarios de consultas. La Oficina de Información para Estudiantes de Economía y Negocios también se encuentra en el Edificio Merewether. En esta

oficina se reciben consultas relacionadas con el plantel de profesores.



Parada 03

Edificio Wentworth

Esta es la sede del Concejo de Representantes de Estudiantes (Student Representative Council - SRC). También hay varios locales de ventas de alimentos, el Centro de Salud de la Universidad, el Salón para Estudiantes Internacionales, una farmacia, un odontólogo, un oftalmólogo, la Tienda del Campus, la agencia de viajes STA Travel Agent y la librería SRC Bookstore. Las opiniones de los alumnos con respecto a dónde encontrar el mejor café están divididas: ¿por qué no prueba en varios lugares de Wentworth y decide por usted mismo? También encontrará copias de las publicaciones de los alumnos, The Bull y Honi Soit, en distintos sitios. Tómese un momento para leer lo que producen semanalmente nuestros alumnos. Tome un café, una copia de Honi Soit y siéntese al aire libre en el parque detrás del Edificio Wentworth.

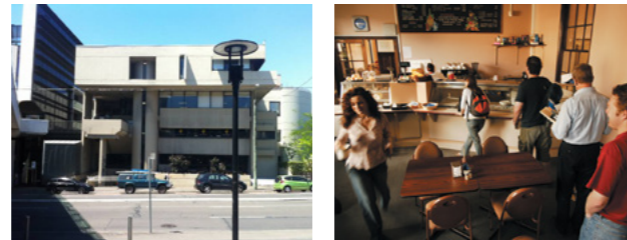

Parada 04

Auditorio Eastern Avenue y Edificio de la Facultad de Derecho

El Complejo Eastern Avenue es uno de los auditorios más grandes del campus principal. Aquí se dictan muchas de las clases de primer año. Por suerte, los asientos son algunos de los más cómodos del campus. El edificio de la Facultad de Derecho tiene un puente de vidrio de varios pisos, que forma una ventana urbana entre la ciudad y la universidad. En todo el edificio hay sitios para sesiones grupales, salones y áreas para socialización, que ofrecen las mismas vistas que se tienen desde las oficinas. La fachada de siete pisos tiene dos capas de vidrio con persianas de madera, que ofrecen aislamiento y sombra y también complementan el aspecto de los edificios de arenisca cercanos.

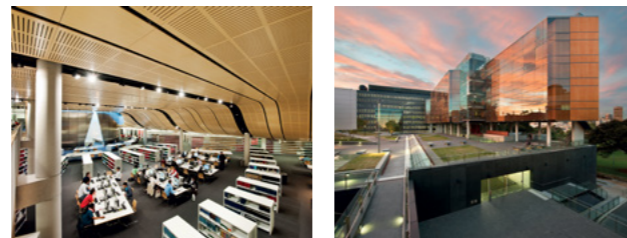

Parada 05

Edificio Anderson Stuart

Este edificio, anteriormente conocido como la "Antigua Facultad de Medicina", es un excelente ejemplo de arquitectura neogótica. El edificio, realizado con hermosa arenisca dorada de Sídney, tiene muchas gárgolas, exquisitas ventanas con vitrales y bajorrelieves. Fue diseñado por James Barnet.



Parada 06

Biblioteca Fisher

La Biblioteca Fisher es el lugar donde los alumnos pasan gran parte de su tiempo. Cuenta con más de cinco millones de libros y es una de las numerosas bibliotecas con las que cuenta la universidad. Puede perderse entre los estantes y encontrar cientos de libros realmente interesantes. Si no encuentra lo que busca, pídale a un miembro del amable personal que lo ayude.



Parada 07

El Quadrangle

El diseño del Quadrangle es un reflejo de la tradición de las grandes universidades británicas. Las ventanas con vitrales del Gran Hall incluyen ventanas tipo Oxford, Cambridge y estilo Royal; los bajorrelieves en piedra representan imágenes de la Reina Victoria y del Príncipe Consorte con las iniciales "VR" y el lema real. En algunas de las partes más antiguas del Quadrangle también se pueden observar la corona y la rosa Tudor. El Gran Hall se usa para realizar varios eventos, incluidas las ceremonias de graduación.



En la esquina derecha inferior del Quadrangle principal se encuentra el árbol jacarandá. Se dice que si todavía no empezó a estudiar para sus exámenes finales antes de que florezca el jacarandá, corre peligro de no aprobarlos. Sin embargo, para la mayoría de los alumnos este es simplemente un lugar encantador para relajarse en el pasto y leer. A veces, si tiene suerte, podrá escuchar a alguien practicando el carrillón en el campanario.

Cuando se dirija a la salida, puede hacer una parada y visitar el Museo Nicholson. La colección clásica del Museo incluye material de Grecia e Italia antiguas y de otras partes del Mediterráneo que recibieron la influencia de esas culturas. La colección Nicholson es una de las mayores colecciones de antigüedades europeas de Australia.



Parada 08

Sydney Store

La Sydney Store es la tienda emblema del Centro de Estudiantes de la Universidad de Sídney y ofrece una amplia selección de indumentaria y recuerdos que le harán rememorar su paso por la Universidad de Sídney. Puede comprar todos los artículos de la universidad en un solo lugar: remeras, buzos con capucha, camperas, papelería, tazas, llaveros, bolsos y mucho más.



Parada 09

Túnel de Grafiti

El Túnel de Grafiti es una pared donde es legal pintar grafiti y se extiende desde Holme Building hasta Manning House. Es el único lugar de la universidad donde está permitido pintar. ¡Lo único que piden la universidad y los guardias de seguridad del campus es que la pintura artística sea "decente" y que no se pinten las manijas de las puertas!

